

ECOSERMEF 2.0

**Escuela de Ecografía
de la Sociedad Española
de Rehabilitación y
Medicina Física**

Título Propio San Pablo Andalucía CEU



CEU

*Fundación San Pablo
Andalucía*

En colaboración con:



SERMEF

SOCIEDAD ESPAÑOLA DE REHABILITACIÓN Y MEDICINA FÍSICA

ECOSERMEF 2.0

Escuela de Ecografía de la Sociedad Española de Rehabilitación y Medicina Física



**EXPERTO EN ECOGRAFÍA
PARA REHABILITACIÓN**



SOCIEDAD ESPAÑOLA DE REHABILITACIÓN Y MEDICINA FÍSICA



CEU

*Fundación San Pablo
Andalucía*

MARZO 2025 - ENERO 2026

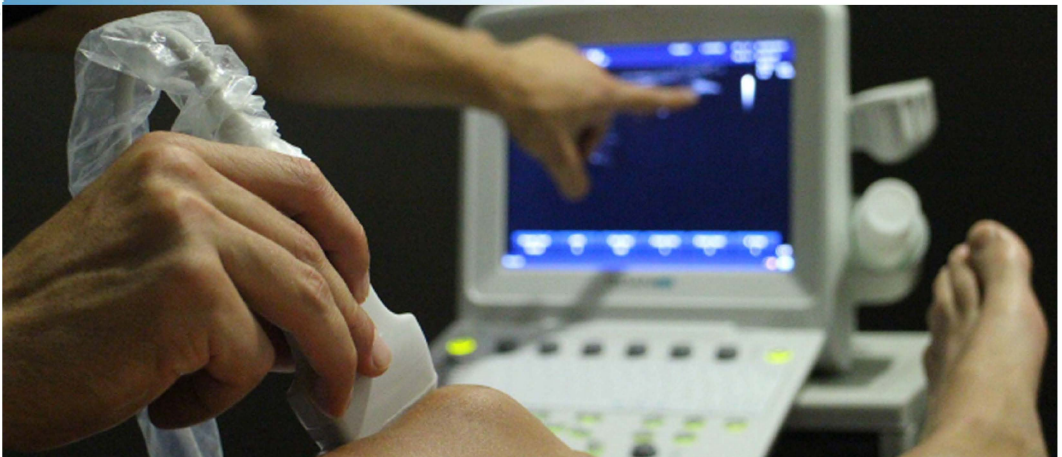



ECOSERMEF 2.0

Escuela de Ecografía de la Sociedad Española de Rehabilitación y Medicina Física



**EXPERTO EN ECOGRAFÍA
PARA REHABILITACIÓN**

SERMEF
SOCIEDAD ESPAÑOLA DE REHABILITACIÓN Y MEDICINA FÍSICA



1ª PARTE

Parte Teórica: 03/03/2025

Parte presencial: Sede Barcelona: 28, 29 y 30 de abril de 2025 (25 plazas)

Parte presencial Madrid Grupo 1: 23, 24 y 25 de abril de 2025 (30 plazas)

Parte presencial Madrid Grupo 2: 21, 22 y 23 de mayo de 2025. (El Grupo 2 de Madrid no estará disponible hasta cubrir todas las plazas del Grupo 1 Madrid y Grupo Barcelona)

BLOQUE 1. GENERALIDADES

TEMA 1. EL ECÓGRAFO: FUNDAMENTOS FÍSICOS Y PARÁMETROS. DOPPLER. TÉCNICA DE EXPLORACIÓN Y ARTEFACTOS.

DR. DAVID HERNÁNDEZ HERRERO - DR. XOAN MIGUENS VÁZQUEZ

TEMA 2. APLICACIONES DE LA ECOGRAFÍA EN REHABILITACIÓN.

DR. SERGIO FUERTES GONZÁLEZ - DR. DAVID HERNÁNDEZ HERRERO

TEMA 3. MATERIALES DE ESTUDIO DEL CURSO, SISTEMAS ONLINE DEL CURSO Y RECURSOS DE INTERNET ÚTILES.

DR. JOSÉ MARÍA CLIMENT BARBERÁ - DR. JACOBO FORMIGO COUCEIRO

TEMA 4. INTRODUCCIÓN AL INTERVENCIONISMO

DR. MANUEL RODRIGUEZ-PIÑERO DURÁN - DRA. TOÑI SORIANO GUILLÉN



ECOSERMEF 2.0

Escuela de Ecografía de la Sociedad Española de Rehabilitación y Medicina Física



**EXPERTO EN ECOGRAFÍA
PARA REHABILITACIÓN**

SERMEF
SOCIEDAD ESPAÑOLA DE REHABILITACIÓN Y MEDICINA FÍSICA

CEU
Fundación San Pablo
Andalucía

BLOQUE 2. MIEMBRO SUPERIOR

TEMA 5. SEMIOLOGÍA ECOGRÁFICA DEL BRAZO.
DR. FABIÁN OSTIZ ZUBIETA - DRA. PAOLA CAVASIN

TEMA 6. SEMIOLOGÍA ECOGRÁFICA DEL ANTEBRAZO
DRA. ARANCHA VÁZQUEZ DOCE - DRA. CAROLINA DE MIGUEL BENADIBA

TEMA 7. EXPLORACIONES SISTEMATIZADAS Y PATOLOGÍA DEL HOMBRO.
DRA. PÍA SPOTTORNO RUBIO - DRA. ARANCHA VÁZQUEZ DOCE

TEMA 8. EXPLORACIONES SISTEMATIZADAS Y PATOLOGÍA DE CODO.
DRA. M^ª EUGENIA CUADRA MADRID - DRA. PÍA SPOTTORNO RUBIO

TEMA 9. EXPLORACIONES SISTEMATIZADAS Y PATOLOGÍA DE LA MUÑECA.
DRA. CAROLINA DE MIGUEL BENAVIDA - DRA. PÍA SPOTTORNO RUBIO

TEMA 10. EXPLORACIONES SISTEMATIZADAS Y PATOLOGÍA DE LA MANO.
DR. FABIÁN OSTIZ ZUBIETA - DR. ÍÑIGO IRIARTE POSSE

TEMA 11. INTERVENCIONISMO SOBRE HOMBRO Y CODO.
DR. ÍÑIGO IRIARTE POSSE

TEMA 12. INTERVENCIONISMO EN PATOLOGÍA DE MUÑECA Y MANO.
DRA. VIRGINA GALLART ÚBEDA - DR. FRANCISCO CHOLBI LLOBELL

TEMA 13. LESIONES TENDINOSAS MÁΣ FRECUENTES EN EXTREMIDAD SUPERIOR.
DR. RUBÉN SAIZ REGUERA - DR. XOAN MIGUENS VÁZQUEZ

TEMA 14. TEMA 18. BLOQUEOS NERVIOSOS ECOGUIADOS DE UTILIDAD EN EL APARATO LOCOMOTOR DEL MIEMBRO SUPERIOR.
DR. MANUEL RODRIGUEZ-PIÑERO DURÁN - DRA. VICTORIA VIDAL VARGAS

BLOQUE 3. ESPASTICIDAD DE MIEMBRO SUPERIOR

TEMA 15. ECOGRAFÍA ORIENTADA A LA ESPASTICIDAD: IMAGEN ECOGRÁFICA DEL MÚSCULO ESPÁSTICO.
DRA. BEATRIZ SAMITIER PASTOR - DR. LLUÍS GUIRAO CANO

TEMA 16. PATRONES ESPÁSTICOS DE MMSS, CINTURA ESCAPULAR Y BRAZO. RECONOCIMIENTO ECOGRÁFICO DE LOS MÚSCULOS AFECTOS Y EJEMPLOS DE INTERVENCIONISMO.
DR. LLUÍS GUIRAO CANO - DRA. BEATRIZ SAMITIER PASTOR

TEMA 17. PATRONES ESPÁSTICOS DE MMSS, ANTEBRAZO Y MANO. RECONOCIMIENTO ECOGRÁFICO DE LOS MÚSCULOS AFECTOS Y EJEMPLOS DE INTERVENCIONISMO.
DR. GUILLERMO LANZAS MELENDO - DRA. M^ª EUGENIA CUADRA MADRID



ECOSERMEF 2.0

Escuela de Ecografía de la Sociedad Española de Rehabilitación y Medicina Física



**EXPERTO EN ECOGRAFÍA
PARA REHABILITACIÓN**

SERMEF
SOCIEDAD ESPAÑOLA DE REHABILITACIÓN Y MEDICINA FÍSICA

CEU
Fundación San Pablo
Andalucía

2ª PARTE:

Parte teórica: 01/07/2025

Parte presencial Sede Barcelona: 20, 21 y 22 de octubre de 2025

(25 plazas)

Parte presencial Madrid Grupo 1: 15, 16 y 14 de octubre de 2025

(30 plazas)

Parte presencial Madrid Grupo 2: 19, 20 y 21 de noviembre de 2025.

(El Grupo 2 de Madrid no estará disponible hasta cubrir todas las plazas del Grupo 1 Madrid y Grupo Barcelona).

BLOQUE 4. MIEMBRO INFERIOR

TEMA 18. SEMIOLOGÍA ECOGRÁFICA DEL MUSLO.

DR. FABIÁN OSTIZ ZUBIETA - DR. FRANCISCO CHOLBI LLOBELL

TEMA 19. SEMIOLOGÍA ECOGRÁFICA DE LA PIERNA Y PIE.

DR. GUILLERMO LANZAS MELENDO - DRA. M^ª EUGENIA CUADRA MADRID

TEMA 20. EXPLORACIONES SISTEMATIZADAS Y PATOLOGÍA DE LA CADERA.

DR. RUBÉN SAIZ REGUERA - DRA. TOÑI SORIANO GUILLÉN

TEMA 21. EXPLORACIONES SISTEMATIZADAS Y PATOLOGÍA DE LA RODILLA. DRA.

PÍA SPOTTORNO RUBIO - DRA. ARANCHA VÁZQUEZ DOCE

TEMA 22. EXPLORACIONES SISTEMATIZADAS Y PATOLOGÍA DEL TOBILLO Y PIE.

DRA. M^ª EUGENIA CUADRA MADRID - DR. JACOBO FORMIGO COUCEIRO

TEMA 23. INTERVENCIONISMO EN CADERA.

DR. RUBÉN SAIZ REGUERA - DR. FABIÁN OSTIZ ZUBIETA

TEMA 24. INTERVENCIONISMO EN RODILLA.

DR. JACOBO FORMIGO COUCEIRO

TEMA 25. INTERVENCIONISMO EN TOBILLO Y PIE.

DR. MANUEL RODRIGUEZ-PIÑERO DURÁN - DRA. VIRGINA GALLART ÚBEDA

**TEMA 26. BLOQUEOS NERVIOSOS ECOGUIADOS DE UTILIDAD EN EL APARATO
LOCOMOTOR DEL MIEMBRO INFERIOR.**

DR. SERGIO FUERTES GONZÁLEZ - DRA. TOÑI SORIANO GUILLÉN

TEMA 27. LESIONES MUSCULARES MÁS FRECUENTES EN EXTREMIDAD INFERIOR.

DR. ÍÑIGO IRIARTE POSSE

TEMA 28. LESIONES TENDINOSAS MÁS FRECUENTES EN EXTREMIDAD INFERIOR.

DR. RUBÉN SAIZ REGUERA - DR. DAVID HERNÁNDEZ HERRERO



ECOSERMEF 2.0

Escuela de Ecografía de la Sociedad Española de Rehabilitación y Medicina Física



SERMEF
SOCIEDAD ESPAÑOLA DE REHABILITACIÓN Y MEDICINA FÍSICA

**EXPERTO EN ECOGRAFÍA
PARA REHABILITACIÓN**

CEU
Fundación San Pablo
Andalucía

BLOQUE 5. ESPASTICIDAD DE MIEMBRO INFERIOR

TEMA 29. PATRONES ESPÁSTICOS DE MMII MUSLO. RECONOCIMIENTO ECOGRÁFICO DE LOS MÚSCULOS AFECTOS Y EJEMPLOS DE INTERVENCIONISMO.
DRA. ARANCHA VÁZQUEZ DOCE - DRA. CAROLINA DE MIGUEL BENADIBA

TEMA 30. PATRONES ESPÁSTICOS DE MMII PIERNA. RECONOCIMIENTO ECOGRÁFICO DE LOS MÚSCULOS AFECTOS Y EJEMPLOS DE INTERVENCIONISMO.
DR. JACOBO FORMIGO COUCEIRO - DR. GUILLERMO LANZAS MELENDO

BLOQUE 6. SONOATOMÍA DE LA COLUMNA VERTEBRAL

TEMA 31. SONOANATOMÍA DE LA COLUMNA VERTEBRAL LUMBAR Y SACROILIACAS.
DRA. BEATRIZ SAMITIER PASTOR - DR. LLUIS GUIRAO CANO

TEMA 32. SONOANATOMÍA E INTERVENCIONISMO DE LOS MÚSCULOS LUMBARES Y PÉLVICOS POSTERIORES.
DR. JOSÉ MARÍA CLIMENT BARBERÁ - DR. SERGIO FUERTES GONZÁLEZ

TEMA 33. INTERVENCIONISMO DE LA COLUMNA VERTEBRAL LUMBAR Y SACROILIACAS.
DR. LLUIS GUIRAO CANO - DRA. VIRGINA GALLART ÚBEDA

TEMA 34. SONOANATOMÍA DE LA COLUMNA VERTEBRAL: RAQUIS CERVICAL Y DORSAL.
DRA. PAOLA CAVASIN - DRA. TOÑI SORIANO GUILLÉN

TEMA 35. SONOANATOMÍA E INTERVENCIONISMO DE MÚSCULOS CERVICODORSALES
DR. SERGIO FUERTES GONZÁLEZ - DR. JOSE MARIA CLIMENT BARBERÁ

TEMA 36. INTERVENCIONISMO COLUMNA VERTEBRAL: RAQUIS CERVICAL Y DORSAL (SIN MÚSCULOS)
DRA. PAOLA CAVASIN - DR. XOAN MIGUENS VÁZQUEZ

BLOQUE 7. OTROS

TEMA 37. LINFEDEMA Y ECOGRAFÍA VASCULAR, NORMAL Y PATOLÓGICA.
DRA. CAROLINA DE MIGUEL BENADIBA - DR. GUILLERMO LANZAS MELENDO

TEMA 38. ECOGRAFÍA E INTERVENCIONISMO EN PARED ABDOMINAL
DR. XOAN MIGUENS VÁZQUEZ - DR. FRANCISCO CHOLBI LLOBELL

TEMA 39. EL INFORME EN ECOGRAFÍA
DR. MANUEL RODRIGUEZ-PIÑERO DURÁN - DRA. VIRGINA GALLART ÚBEDA



CEU
Instituto de Posgrado
Fundación San Pablo Andalucía

 **SERMEF**
SOCIEDAD ESPAÑOLA DE REHABILITACIÓN Y MEDICINA FÍSICA

**Con la colaboración de los
Servicios de Medicina Física y Rehabilitación de los hospitales:**

Hospital Central de la Defensa Gómez Ulla de Madrid



Hospital Mutua Terrassa. Barcelona



Patrocinan:

abbvie



SECRETARÍA TÉCNICA:
MANAGEMENT CONSULTING & EVENTS
C/ Luis de Morales, 32. Edificio Forum, 3ª planta módulos 14-16-18
Sevilla - 41018
Telfs: 954 417 108 - 607 012 720
E-mail: secretaria@eventosmce.es