

**ECOSERMEF 2.0**

**Escuela de Ecografía  
de la Sociedad Española  
de Rehabilitación y  
Medicina Física**

Título Propio San Pablo Andalucía CEU



**CEU**

*Fundación San Pablo  
Andalucía*

En colaboración con:



**SERMEF**

SOCIEDAD ESPAÑOLA DE REHABILITACIÓN Y MEDICINA FÍSICA

**ECOSERMEF 2.0**

Escuela de Ecografía de la Sociedad Española de Rehabilitación y Medicina Física



**EXPERTO EN ECOGRAFÍA  
PARA REHABILITACIÓN**



SOCIEDAD ESPAÑOLA DE REHABILITACIÓN Y MEDICINA FÍSICA



**CEU**

*Fundación San Pablo  
Andalucía*

**MARZO 2024 - ENERO 2025**

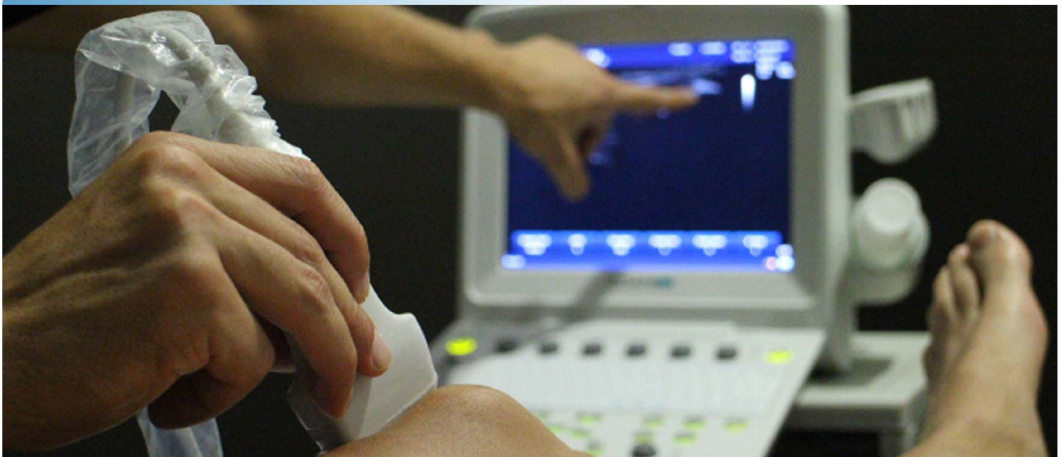



**ECOSERMEF 2.0**

Escuela de Ecografía de la Sociedad Española de Rehabilitación y Medicina Física



**SERMEF**  
SOCIADAD ESPAÑOLA DE REHABILITACIÓN Y MEDICINA FÍSICA

**EXPERTO EN ECOGRAFÍA  
PARA REHABILITACIÓN**



## **1ª PARTE**

**Parte teórica: 04/03/2024**

**Parte presencia1 Sede Barcelona: 22, 23 y 24 de abril de 2024**

**Parte presencia1 Madrid Grupo 1: 17, 18 y 19 de abril de 2024**

**Parte presencia1 Madrid Grupo 2: 22, 23 y 24 de mayo de 2024.** *(El Grupo 2 de Madrid no estará disponible hasta cubrir todas las plazas del Grupo 1 Madrid y Grupo Barcelona)*

### **BLOQUE 1. GENERALIDADES**

**TEMA 1. EL ECÓGRAFO: FUNDAMENTOS FÍSICOS Y PARÁMETROS. DOPPLER. TÉCNICA DE EXPLORACIÓN Y ARTEFACTOS.**

**DR. DAVID HERNÁNDEZ HERRERO - DR. XOAN MIGUENS VÁZQUEZ**

**TEMA 2. APLICACIONES DE LA ECOGRAFÍA EN REHABILITACIÓN.**

**DR. SERGIO FUERTES GONZÁLEZ - DR. DAVID HERNÁNDEZ HERRERO**

**TEMA 3. MATERIALES DE ESTUDIO DEL CURSO, SISTEMAS ONLINE DEL CURSO Y RECURSOS DE INTERNET ÚTILES.**

**DR. JOSÉ MARÍA CLIMENT BARBERÁ - DR. JACOBO FORMIGO COUCEIRO**

**TEMA 4. INTRODUCCIÓN AL INTERVENCIONISMO**

**DR. MANUEL RODRIGUEZ-PIÑERO DURÁN - DRA. TOÑI SORIANO GUILLÉN**



**ECOSERMEF 2.0**

Escuela de Ecografía de la Sociedad Española de Rehabilitación y Medicina Física



**EXPERTO EN ECOGRAFÍA  
PARA REHABILITACIÓN**

**SERMEF**  
SOCIEDAD ESPAÑOLA DE REHABILITACIÓN Y MEDICINA FÍSICA

**CEU**  
Fundación San Pablo  
Andalucía

## **BLOQUE 2. MIEMBRO SUPERIOR**

TEMA 5. SEMIOLOGÍA ECOGRÁFICA DEL BRAZO.  
DR. FABIÁN OSTIZ ZUBIETA - DRA. PAOLA CAVASIN

TEMA 6. SEMIOLOGÍA ECOGRÁFICA DEL ANTEBRAZO  
DRA. ARANCHA VÁZQUEZ DOCE - DRA. CAROLINA DE MIGUEL BENADIBA

TEMA 7. EXPLORACIONES SISTEMATIZADAS Y PATOLOGÍA DEL HOMBRO.  
DRA. PÍA SPOTTORNO RUBIO - DRA. ARANCHA VÁZQUEZ DOCE

TEMA 8. EXPLORACIONES SISTEMATIZADAS Y PATOLOGÍA DE CODO.  
DRA. M<sup>ª</sup> EUGENIA CUADRA MADRID - DRA. PÍA SPOTTORNO RUBIO

TEMA 9. EXPLORACIONES SISTEMATIZADAS Y PATOLOGÍA DE LA MUÑECA.  
DRA. CAROLINA DE MIGUEL BENAVIDA - DRA. PÍA SPOTTORNO RUBIO

TEMA 10. EXPLORACIONES SISTEMATIZADAS Y PATOLOGÍA DE LA MANO.  
DR. FABIÁN OSTIZ ZUBIETA - DR. ÍÑIGO IRIARTE POSSE

TEMA 11. INTERVENCIONISMO SOBRE HOMBRO Y CODO.  
DR. ÍÑIGO IRIARTE POSSE

TEMA 12. INTERVENCIONISMO EN PATOLOGÍA DE MUÑECA Y MANO.  
DRA. VIRGINA GALLART ÚBEDA - DR. FRANCISCO CHOLBI LLOBELL

TEMA 13. LESIONES TENDINOSAS MÁΣ FRECUENTES EN EXTREMIDAD SUPERIOR.  
DR. RUBÉN SAIZ REGUERA - DR. XOAN MIGUENS VÁZQUEZ

TEMA 14. TEMA 18. BLOQUEOS NERVIOSOS ECOGUIADOS DE UTILIDAD EN EL APARATO LOCOMOTOR DEL MIEMBRO SUPERIOR.  
DR. MANUEL RODRIGUEZ-PIÑERO DURÁN - DRA. VICTORIA VIDAL VARGAS

## **BLOQUE 3. ESPASTICIDAD DE MIEMBRO SUPERIOR**

TEMA 15. ECOGRAFÍA ORIENTADA A LA ESPASTICIDAD: IMAGEN ECOGRÁFICA DEL MÚSCULO ESPÁSTICO.  
DRA. BEATRIZ SAMITIER PASTOR - DR. LLUÍS GUIRAO CANO

TEMA 16. PATRONES ESPÁSTICOS DE MMSS, CINTURA ESCAPULAR Y BRAZO. RECONOCIMIENTO ECOGRÁFICO DE LOS MÚSCULOS AFECTOS Y EJEMPLOS DE INTERVENCIONISMO.  
DR. LLUÍS GUIRAO CANO - DRA. BEATRIZ SAMITIER PASTOR

TEMA 17. PATRONES ESPÁSTICOS DE MMSS, ANTEBRAZO Y MANO. RECONOCIMIENTO ECOGRÁFICO DE LOS MÚSCULOS AFECTOS Y EJEMPLOS DE INTERVENCIONISMO.  
DR. GUILLERMO LANZAS MELENDO - DRA. M<sup>ª</sup> EUGENIA CUADRA MADRID



**ECOSERMEF 2.0**

Escuela de Ecografía de la Sociedad Española de Rehabilitación y Medicina Física



**SERMEF**  
SOCIEDAD ESPAÑOLA DE REHABILITACIÓN Y MEDICINA FÍSICA

**EXPERTO EN ECOGRAFÍA  
PARA REHABILITACIÓN**

**CEU**  
Fundación San Pablo  
Andalucía

**Parte teórica: 01/07/2024**

**Parte presencial Sede Barcelona: 21, 22 y 23 de octubre de 2024**

**Parte presencial Madrid Grupo 1: 16, 17 y 18 de octubre de 2024**

**Parte presencial Madrid Grupo 2: 20, 21 y 22 de noviembre de 2024.** *(El Grupo 2 de Madrid no estará disponible hasta cubrir todas las plazas del Grupo 1 Madrid y Grupo Barcelona)*

## **BLOQUE 4. MIEMBRO INFERIOR**

TEMA 18. SEMIOLOGÍA ECOGRÁFICA DEL MUSLO.

**DR. FABIÁN OSTIZ ZUBIETA - DR. FRANCISCO CHOLBI LLOBELL**

TEMA 19. SEMIOLOGÍA ECOGRÁFICA DE LA PIERNA Y PIE.

**DR. GUILLERMO LANZAS MELENDO - DRA. M<sup>a</sup> EUGENIA CUADRA MADRID**

TEMA 20. EXPLORACIONES SISTEMATIZADAS Y PATOLOGÍA DE LA CADERA.

**DR. RUBÉN SAIZ REGUERA - DRA. TOÑI SORIANO GUILLÉN**

TEMA 21. EXPLORACIONES SISTEMATIZADAS Y PATOLOGÍA DE LA RODILLA. **DRA.**

**PÍA SPOTTORNO RUBIO - DRA. ARANCHA VÁZQUEZ DOCE**

TEMA 22. EXPLORACIONES SISTEMATIZADAS Y PATOLOGÍA DEL TOBILLO Y PIE.

**DRA. M<sup>a</sup> EUGENIA CUADRA MADRID - DR. JACOBO FORMIGO COUCEIRO**

TEMA 23. INTERVENCIONISMO EN CADERA.

**DR. RUBÉN SAIZ REGUERA - DR. FABIÁN OSTIZ ZUBIETA**

TEMA 24. INTERVENCIONISMO EN RODILLA.

**DR. JACOBO FORMIGO COUCEIRO**

TEMA 25. INTERVENCIONISMO EN TOBILLO Y PIE.

**DR. MANUEL RODRIGUEZ-PIÑERO DURÁN - DRA. VIRGINA GALLART ÚBEDA**

TEMA 26. BLOQUEOS NERVIOSOS ECOGUIADOS DE UTILIDAD EN EL APARATO LOCOMOTOR DEL MIEMBRO INFERIOR.

**DR. SERGIO FUERTES GONZÁLEZ - DRA. TOÑI SORIANO GUILLÉN**

TEMA 27. LESIONES MUSCULARES MÁS FRECUENTES EN EXTREMIDAD INFERIOR.

**DR. ÍÑIGO IRIARTE POSSE**

TEMA 28. LESIONES TENDINOSAS MÁS FRECUENTES EN EXTREMIDAD INFERIOR.

**DR. RUBÉN SAIZ REGUERA - DR. DAVID HERNÁNDEZ HERRERO**



**ECOSERMEF 2.0**

Escuela de Ecografía de la Sociedad Española de Rehabilitación y Medicina Física



**SERMEF**  
SOCIEDAD ESPAÑOLA DE REHABILITACIÓN Y MEDICINA FÍSICA

**EXPERTO EN ECOGRAFÍA  
PARA REHABILITACIÓN**

**CEU**  
Fundación San Pablo  
Andalucía

## **BLOQUE 5. ESPASTICIDAD DE MIEMBRO INFERIOR**

TEMA 29. PATRONES ESPÁSTICOS DE MMII MUSLO. RECONOCIMIENTO ECOGRÁFICO DE LOS MÚSCULOS AFECTOS Y EJEMPLOS DE INTERVENCIONISMO.  
**DRA. ARANCHA VÁZQUEZ DOCE - DRA. CAROLINA DE MIGUEL BENADIBA**

TEMA 30. PATRONES ESPÁSTICOS DE MMII PIERNA. RECONOCIMIENTO ECOGRÁFICO DE LOS MÚSCULOS AFECTOS Y EJEMPLOS DE INTERVENCIONISMO.  
**DR. JACOBO FORMIGO COUCEIRO - DR. GUILLERMO LANZAS MELENDO**

## **BLOQUE 6. SONOATOMÍA DE LA COLUMNA VERTEBRAL**

TEMA 31. SONOANATOMÍA DE LA COLUMNA VERTEBRAL LUMBAR Y SACROILIACAS.  
**DRA. BEATRIZ SAMITIER PASTOR - DR. LLUIS GUIRAO CANO**

TEMA 32. SONOANATOMÍA E INTERVENCIONISMO DE LOS MÚSCULOS LUMBARES Y PÉLVICOS POSTERIORES.  
**DR. JOSÉ MARÍA CLIMENT BARBERÁ - DR. SERGIO FUERTES GONZÁLEZ**

TEMA 33. INTERVENCIONISMO DE LA COLUMNA VERTEBRAL LUMBAR Y SACROILIACAS.  
**DR. LLUIS GUIRAO CANO - DRA. VIRGINA GALLART ÚBEDA**

TEMA 34. SONOANATOMÍA DE LA COLUMNA VERTEBRAL: RAQUIS CERVICAL Y DORSAL.  
**DRA. PAOLA CAVASIN - DRA. TOÑI SORIANO GUILLÉN**

TEMA 35. SONOANATOMÍA E INTERVENCIONISMO DE MÚSCULOS CERVICODORSALES  
**DR. SERGIO FUERTES GONZÁLEZ - DR. JOSE MARIA CLIMENT BARBERÁ**

TEMA 36. INTERVENCIONISMO COLUMNA VERTEBRAL: RAQUIS CERVICAL Y DORSAL (SIN MÚSCULOS)  
**DRA. PAOLA CAVASIN - DR. XOAN MIGUENS VÁZQUEZ**

## **BLOQUE 7. OTROS**

TEMA 37. LINFEDEMA Y ECOGRAFÍA VASCULAR, NORMAL Y PATOLÓGICA.  
**DRA. CAROLINA DE MIGUEL BENADIBA - DR. GUILLERMO LANZAS MELENDO**

TEMA 38. ECOGRAFÍA E INTERVENCIONISMO EN PARED ABDOMINAL  
**DR. XOAN MIGUENS VÁZQUEZ - DR. FRANCISCO CHOLBI LLOBELL**

TEMA 39. EL INFORME EN ECOGRAFÍA  
**DR. MANUEL RODRIGUEZ-PIÑERO DURÁN - DRA. VIRGINA GALLART ÚBEDA**



**CEU**  
*Instituto de Posgrado*  
*Fundación San Pablo Andalucía*

 **SERMEF**  
SOCIEDAD ESPAÑOLA DE REHABILITACIÓN Y MEDICINA FÍSICA

Con la colaboración de los  
**Servicios de Medicina Física y Rehabilitación de los hospitales:**

Hospital Central de la Defensa Gómez Ulla de Madrid



Hospital Mutua Terrassa. Barcelona



Patrocinan:

**abbvie**



**SECRETARÍA TÉCNICA:**  
**MANAGEMENT CONSULTING & EVENTS**  
C/ Luis de Morales, 32. Edificio Forum, 3ª planta módulos 14-16-18  
Sevilla - 41018  
Telfs: 954 417 108 - 607 012 720  
E-mail: [secretaria@eventosmce.es](mailto:secretaria@eventosmce.es)